



Kunstig Intelligens (AI) og fremtidens forretningsmuligheder

Tim Daniel Hansen
Managing Partner
Droids Agency

droids^{agency}[®]

Home of Intelligent Automation



FOUNDED 2017
+150 happy customers



Danish Gazelle Award
in 2022 & 2023



Tim Daniel Hansen
Managing Partner & Co Founder
tim@droidsagency.com
42366614



Der bliver kamp om fremtidens arbejdskraft

En prognose viser, at det ekstra arbejdskraftbehov i Danmark i 2030 er ca. 3 gange større end væksten i arbejdsstyrken (med 2021 som udgangspunkt).

Vækst i arbejdsstyrke og arbejdskraftbehov 2021 – 2030 (1000 personer)

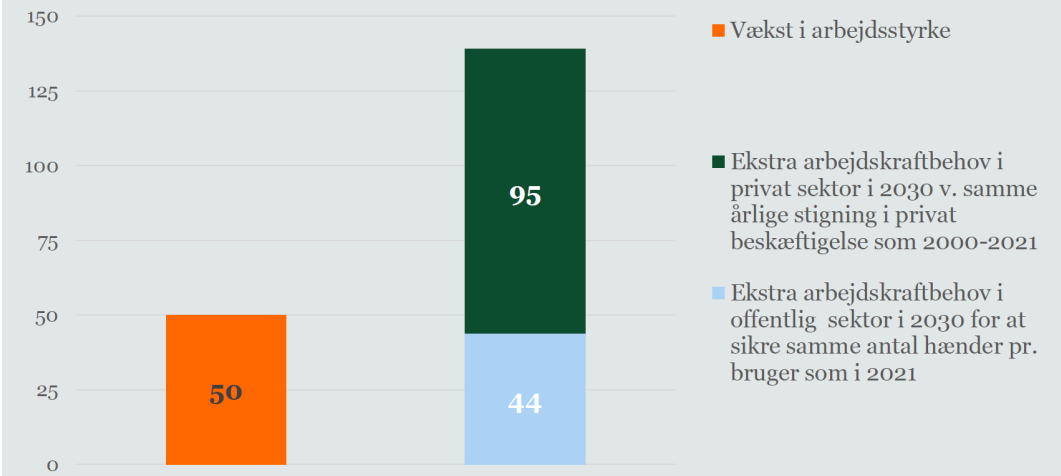

Kan vi så ikke bare arbejde noget mere?

Der er en del snak om behovet for at blive længere på arbejdsmarkedet og behovet for en forbedret arbejdsmoral for tiden.

Virkeligheden er bare, at vi historisk set arbejder mindre og at mange ønsker at veksle velstand til mere frihed og fritid...

Gennemsnitlig arbejdstid pr. lønmodtager, 1966-2021

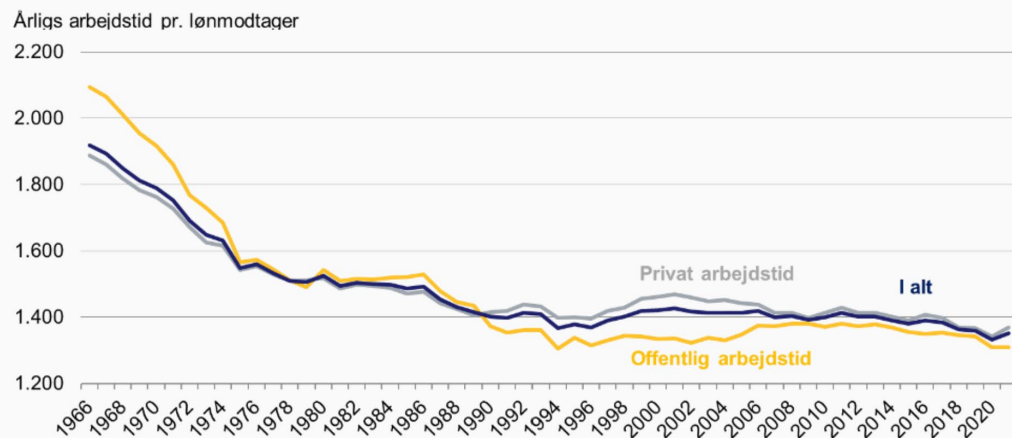

Kilde: Danmarks Statistik.



droids^{agency}

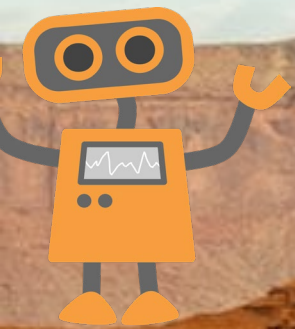

Vækstplateau...

Kundeservice

Marketing

Administration

Salg

Standardisering

IT og Digitalisering

Ressourcer

Er der en Silver Bullet?



THERE IS NO
SILVER BULLET
THERE IS ONLY
CLARITY
CONSISTENCY
& FOCUS

christen schneider

Sorry!....

6. Hyperautomation

Automatiseringen gennemsyrrer nu alle dele af forretningen. Vi tænker alle processer **Digital First**, vores it-arkitektur og fundament er bygget til automatisering og vi har sat strøm til langt de fleste af vores processer.

4. Automatisering

Automatisering via **RPA** er brugen af software til at udføre regelbaserede processer på tværs af applikationer som en "almindelig" bruger ville udfører dem = **Digital Medarbejder**

2. Simplificering

Simplificering handler om at løse vores opgaver smart – dvs. typisk på en nemmere og enklere måde med fokus på det, der skaber værdi. Simplificering kan ske ved at gentænke processen med anvendelse af **LEAN** eller tilsvarende.

5. Intelligent Automatisering (AI)

Intelligent automatisering er når vi supplerer IT-systemer og traditionel automatisering med avanceret brug af **AI** og **datadrevne** løsninger med evnen til at orchestre de forskellige teknologier gennem hele processen – **End-to-End**.

3. Digitalisering

Der er **sat strøm til**:

- Informationer
- Transaktioner
- Dokumenter og signering
- Datainput (fx selvbetjening)
- Dataoutput (fx indrapportering)
- Integrationer

Det er ok med flere applikationer!!!!

1. Standardisering

Struktur og dokumentation af:

- Processer
- Forretningsregler
- Kontroller
- Organisering og ansvar
- Tolkning af lovgivning
- Serviceniveau.

Digital Transformation

Sagt på en anden måde...

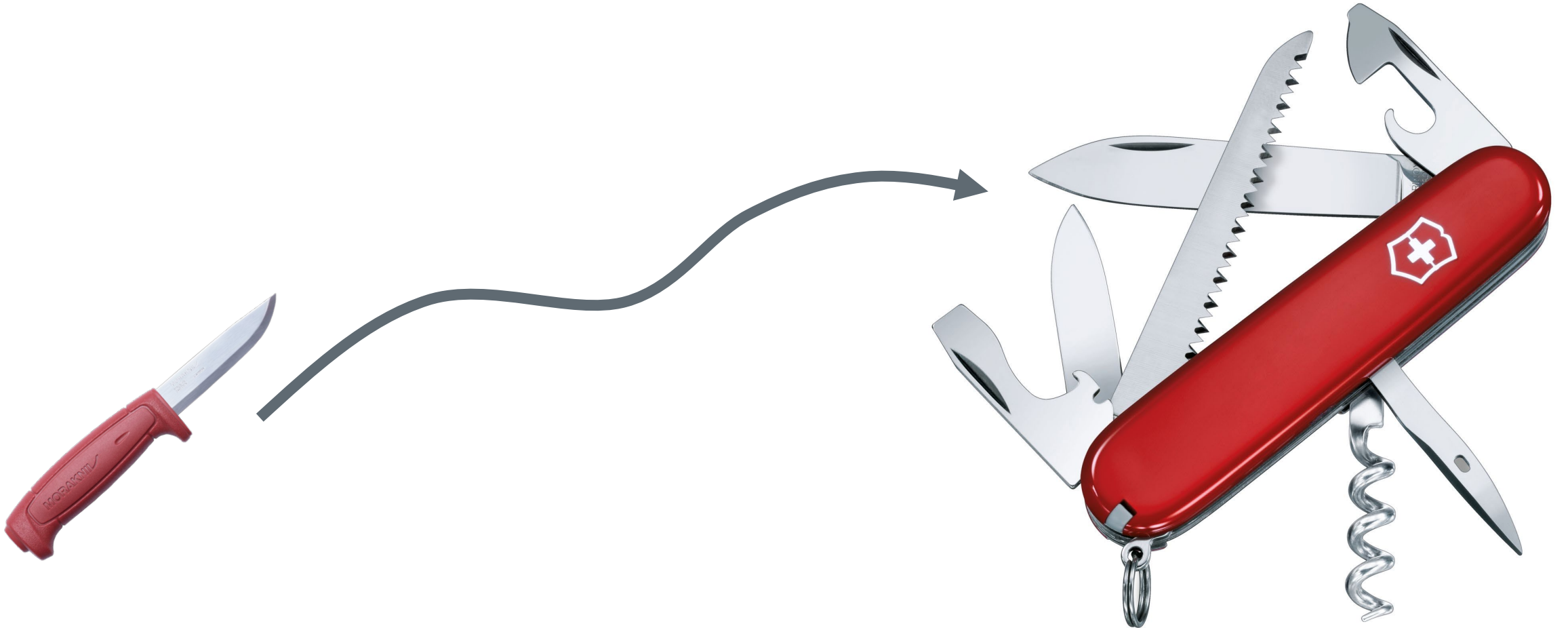

6. Hyperautomation

Automatiseringen gennemsyrrer nu alle dele af forretningen. Vi tænker alle processer **Digital First**, vores it-arkitektur og fundament er bygget til automatisering og vi har sat strøm til de fleste af vores processer.

4. Automatisering

Automatisering via **RPA** er brugen af software til at udføre regelbaserede processer på tværs af applikationer som en "almindelig" bruger ville udfører dem = **Digital Medarbejder**

2. Simplificering

Simplificering handler om at løse vores opgaver smart – dvs. typisk på en nemmere og enklere måde med fokus på det, der skaber værdi. Simplificering kan ske ved at gentænke processen med anvendelse af **LEAN** eller tilsvarende.

5. Intelligent Automatisering (AI)

Intelligent automatisering er når vi supplerer IT-systemer og traditionel automatisering med avanceret brug af **AI** og **datadrevne** løsninger med evnen til at orkestrere de forskellige teknologier gennem hele processen – **End-to-End**.

3. Digitalisering

Der er **sat strøm** til:

- Informationer
- Transaktioner
- Dokumenter og signering
- Datainput (fx selvbetjening)
- Dataoutput (fx indrapportering)
- Integrationer

1. Standardisering

Struktur og dokumentation af:

- Processer
- Forretningsregler
- Kontroller
- Organisering og ansvar
- Tolkning af lovgivning
- Serviceniveau.

Digital Transformation

Hvad er Kunstig Intelligens (AI)?

Kunstig Intelligens (AI) er teknologi, der efterligner menneskelig intelligens for at udføre komplekse opgaver, ofte med evnen til at lære og forbedre sig over tid.

I løbet af 2023 er AI i stigende grad blevet forbundet med Generativ AI – dvs. **store sprogmodeller** som ChatGPT samt **billedgenererende** modeller som DALL·E 3 - altså AI der kan forstå og generere indhold.

AI-løsninger kan i dag løse kognitive opgaver på en måde, der var utænkeligt for ganske få år siden.

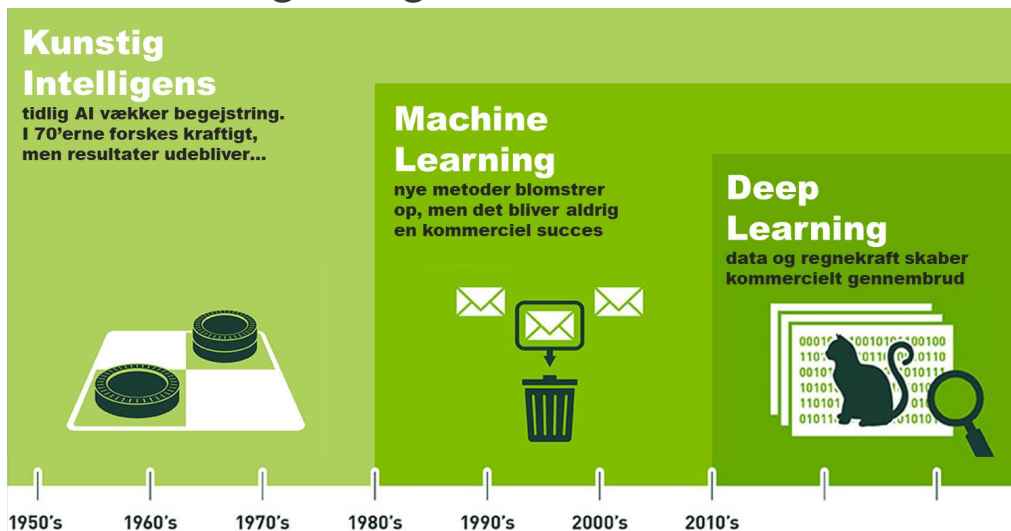

Hvad kan man bruge AI til?

Naturlig sprogforståelse

- Opsummering hovedpunkter fra dokumenter
- Oversættelse
- Personlig AI agent
- Fortolkning af regler og jura

Generering af grafik

- Generering af grafik til formidling
- Generering af kunst

Tolkning af grafik

- Tolkning af billeder
- Tolkning af diagrammer og andet grafik
- Vigtig komponent i selvkørende biler

Generativ tekst

- Supporterende Chatbot, der skriver i dit eget sprog
- Support til:
Kodning, Dokumentation, Generering af
Vejledninger, Juridiske tekster



Interaktiv vidensdatabase

- Fremsøgning af informationer
- Arkiv for dokumentation
- Beslutningsstøtte

Generativ tale

- Automatisk oplæsning af tekst
- Semi-live sprogoversættelse
- Talende AI-agent

Naturlig taleforståelse

- Automatisk referatskrivning
- Diktafon – til tekst

Brancher der potentielt kan blive disruptet

- **Journalistik:** AI-genererede artikler kan erstatte menneskeskrevne nyhedshistorier, hvilket gør det vanskeligt for journalister at konkurrere.
- **Social media management:** AI-genereret indhold og automatiserede engagement-værktøjer kan forstyrre rollen som social media manager, da AI kan oprette, planlægge og overvåge indhold på sociale medier.
- **PR:** AI-genererede pressemeddelelser og medieitches kan føre til øget konkurrence og forstyrrelser i PR-branchen.
- **Reklame:** Kreativ annoncekopi og marketing materialer kan genereres af AI, hvilket ændrer landskabet for marketing- og reklamebranchen.
- **Øversættelse:** AI-drevne oversættelsesprogrammer kan erstatte menneskelige oversættelse, hvilket fører til nedlagt efterspørgsel efter mennesker.
- **Kundtjeneste:** Chatbots drevet af AI kan erstatte menneskelige repræsentanter og reducere behovet for menneskelige repræsentanter.
- **Jura:** AI-drevet dokumentanalyse og kontraktudarbejdelse kan forstyrre den juridiske industri og påvirke juridiske assistenter, advokater og juridiske forskere.
- **Uddannelse:** AI-baserede læringsmaterialer og vejledningssystemer kan ændre læreres og underviseres rolle, hvilket potentielt fører til behovet for nye færdigheder og tilgange.
- **Manuskriptforfatning:** AI-genererede manuskripter kan forstyrre manuskriptindustrien ved at automatisere skabelsen af historier, dialog og karakterudvikling.



Skal vi være bekymrede over udviklingen inden for AI?





Politikken,
Foto: Christian Falck Wolff

MICHAEL JARLNER

Marie Bjerre: »Jeg er grundlæggende set meget, meget begejstret for udviklingen og tror på fremtiden«

Marie Bjerre, Venstres tilbagevendte digitaliseringsminister, ønsker en ny begyndelse for den måde, vi taler om digitalisering og kunstig intelligens på. Der skal skrues ned for bekymringerne og op for fokus på muligheder.

TECH 17. JAN. 2024 KL. 08.57



MICHAEL JARLNER
International kommentator



Generativ AI

Udviklingen i generativ AI

- Vild adaptationsrate
- Produktionsredskab for den enkelte
- Vi er kun ved begyndelsen



Produktivitetsredskab for den enkelte



Vi kunne ikke få hesten over den trafikerede vej, fordi den var for larmende.

Vi kunne ikke få hesten over den trafikerede vej, fordi den var for nervøs.

Vi kunne ikke få hesten over den trafikerede vej, fordi den var for larmende.



Ingen kreativ blokade – kun next word prediction:

*In the old testament there are 10 commandments. **Imagine what 2 more commandments realistically could be**, if they were written together with the other 10 commandments in 1500BC:*

11. Thou shalt honor and protect the stranger, the widow, and the orphan.

This aligns with several verses found in the Hebrew Bible that emphasize compassion and justice for the vulnerable in society. Considering that ancient Israelite society was tribal and kinship-based, emphasizing the protection of those who were outside of the family unit could have reinforced a broader social responsibility.

12. Thou shalt preserve and tend to the land and all living creatures.

This could be a reflection of a stewardship ethic, emphasizing the responsible use and care for the environment. In a time when agrarian society was predominant, and people's livelihoods were directly tied to the land, this commandment would resonate with practical concerns and perhaps even spiritual connections to the earth and its creatures.



Hvad skal der til, for at bygge en stor sprogmodel, som fx Chat GPT?

*Our current regime is taking a black algorithmic box and
then throwing data and compute at it*

-Richard Ngo, Researcher at OpenAI

Hvad GPT er god til (hvis den selv skulle sige det)

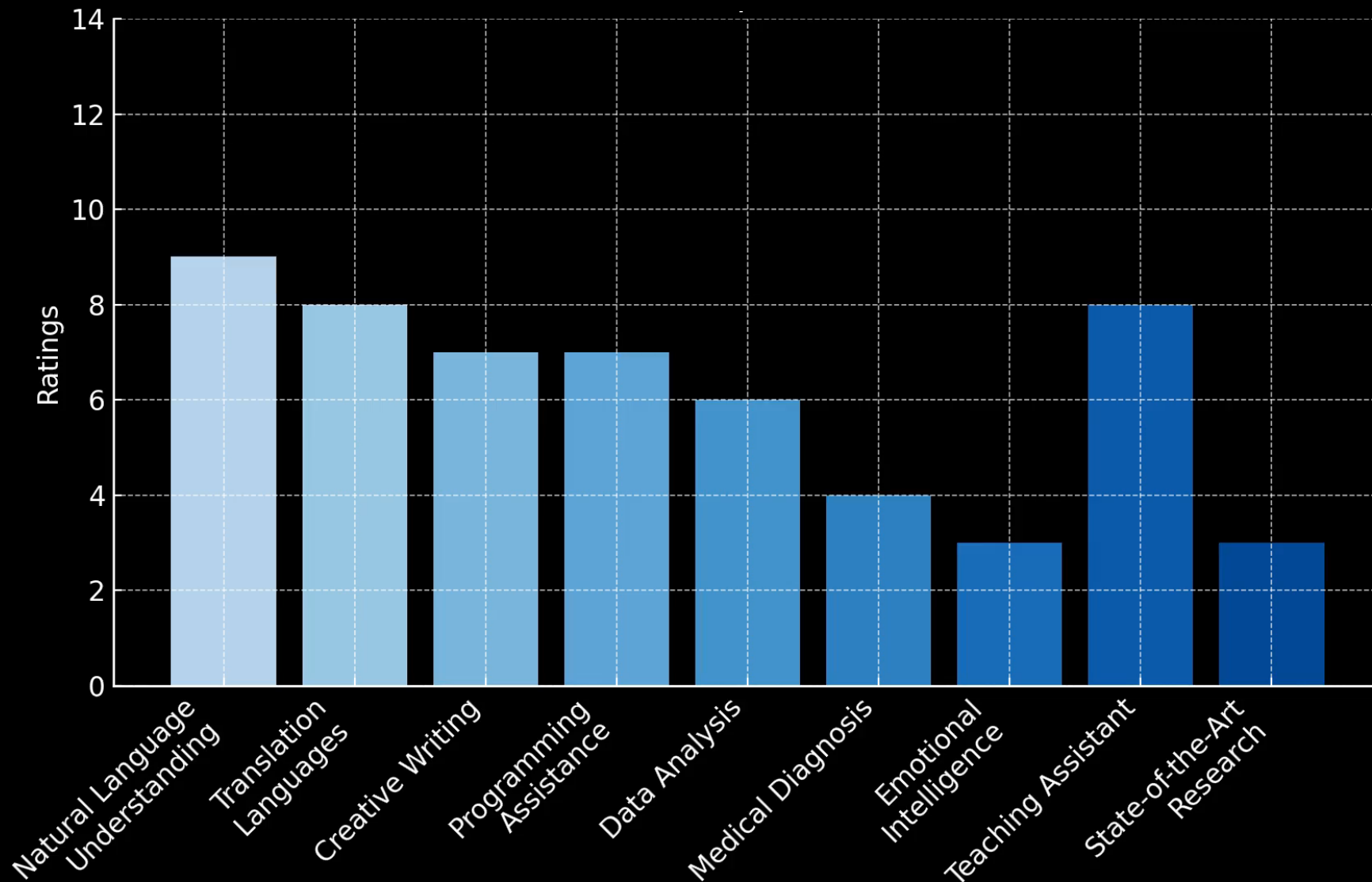

Alternativerne og de fremtidige konkurrenter...



- GPT4: (400 B)
- Google Gemini Pro: 175 B
- GPT3.5: 137 B
- Claude 2; 130B
- LLaMA (Meta) 70 B parameters
- LLaMA and Falcon 7B can run on a labtops)
- Falcon 40B



Copilot

Your everyday AI companion

Kan man øge produktiviteten med generativ AI?...

Harvard Business School har lavet en undersøgelse af, hvad redskabet GPT (v 4.0) kan gøre for en personlige produktivitet, publiceret september 2023

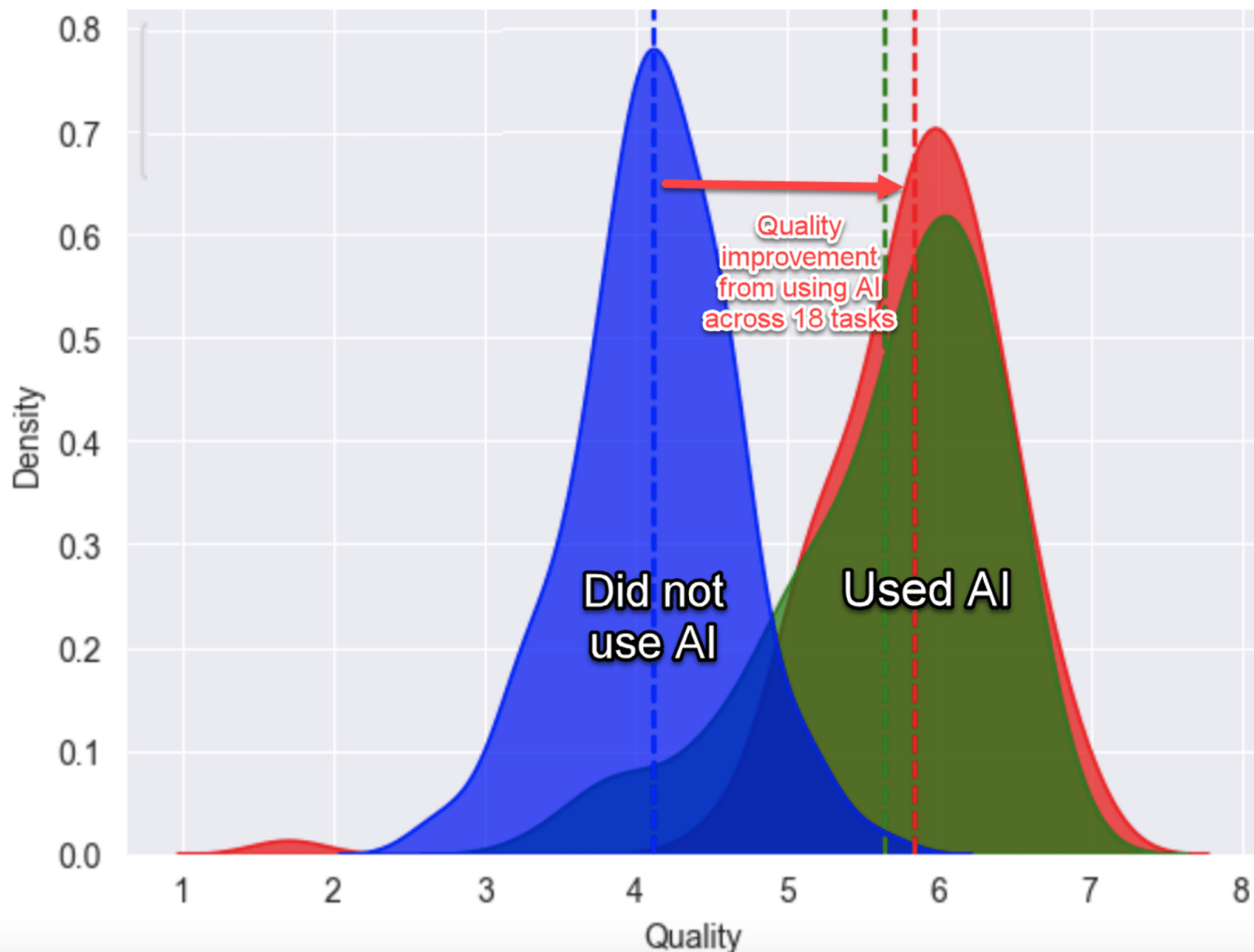

Difference in performance among BCG consultants, comparing those who used AI versus those who didn't.

Consultants completed **12.2 percent more tasks** on average,

and **completed tasks 25 percent more quickly**, than those who did not use AI.

Moreover, the consultants using AI — the study equipped them with access to GPT-4 — produced results with **40 percent higher quality** when compared to a control group that did not have such access).

5 cents om generative sprogmodeller

Generelt set:

- En generativ model skal læres at kende
- De er grundlæggende ikke trænet til at fortælle sandheden – De er trænet til at skabe *formfuldendte sætninger*
- Bliver brugt til:
 - **Skabelse af tekst** – kode eller prosa
 - **Bearbejdelse af tekst** – resumé, udvidelse, oversættelse, omformulering mv.
 - **Kreativt** – idégenerering.
 - **Feedback** – på idéer eller tekst.
 - **Svar på spørgsmål** – med forbehold
 - **I produktionslinjer** – løse delopgaver i automatiseringsflows



Udviklingen i generative modeller



2023

- Personlig produktivitet

2024

- Udvidelse af eksisterende IT-løsninger
- Redskab for hele organisationen



Flere eksempler på AI og datadrevne løsninger til inspiration

Kundeservice

Administration

Marketing & Salg

Dokumentation

Planlægning

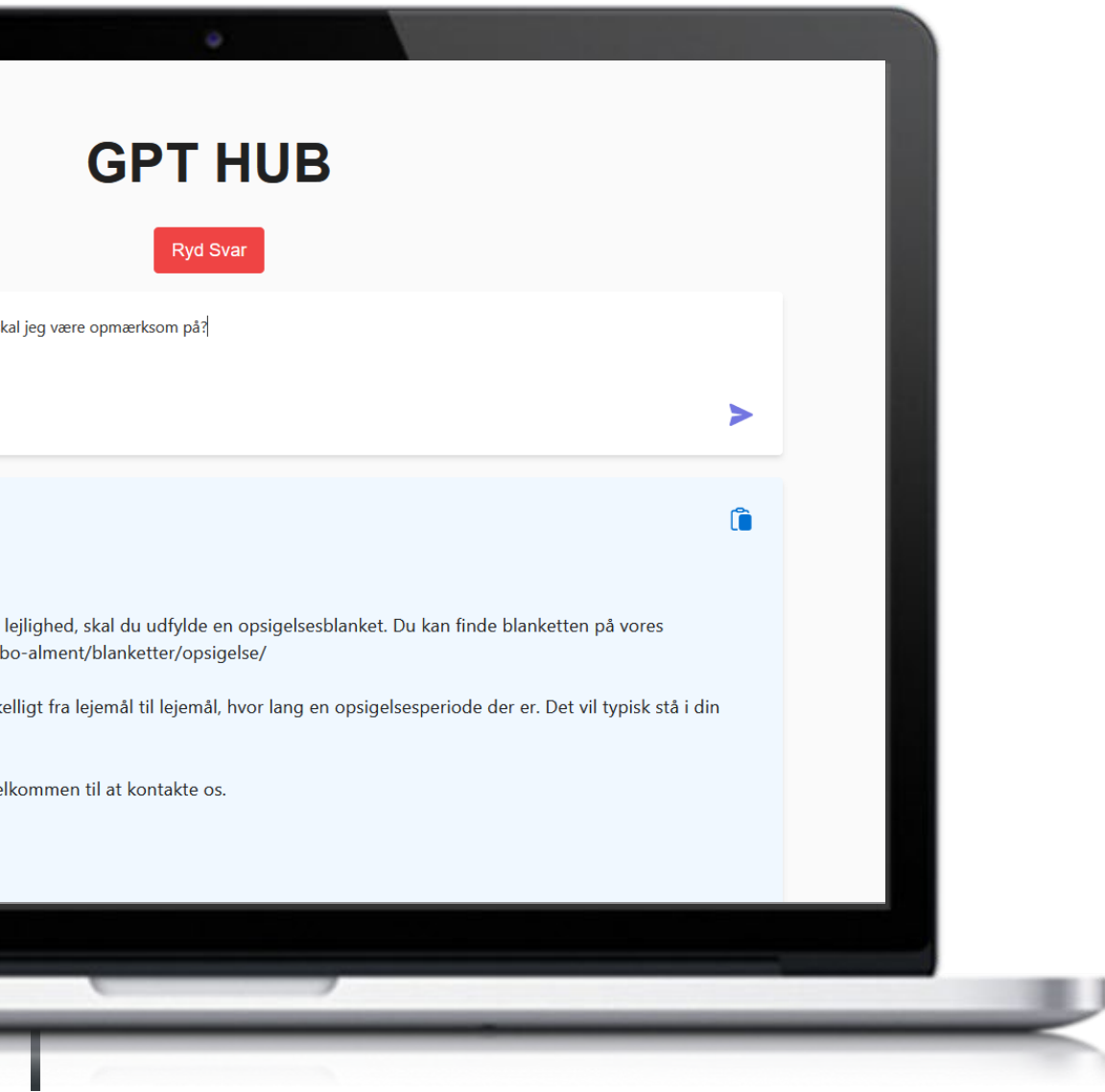

Inspirationscase

Chat med Kundeservice

Kundeservice

GPT HUB

Ryd Svar

Hej, jeg skal opsige min lejlighed hos jer. Hvad skal jeg være opmærksom på?



Kære Beboer,

Tak for din henvendelse. For at opsige din lejlighed, skal du udfylde en opsigelsesblanket. Du kan finde blanketten på vores hjemmeside: <https://www.dabbolig.dk/at-bo-alment/blanketter/opsigelse/>

Vær opmærksom på at det kan være forskelligt fra lejemål til lejemål, hvor lang en opsigelsesperiode der er. Det vil typisk stå i din lejekontrakt.

Hvis du har yderligere spørgsmål, er du velkommen til at kontakte os.

Med Venlig Hilsen,
[Boligrådgiver]

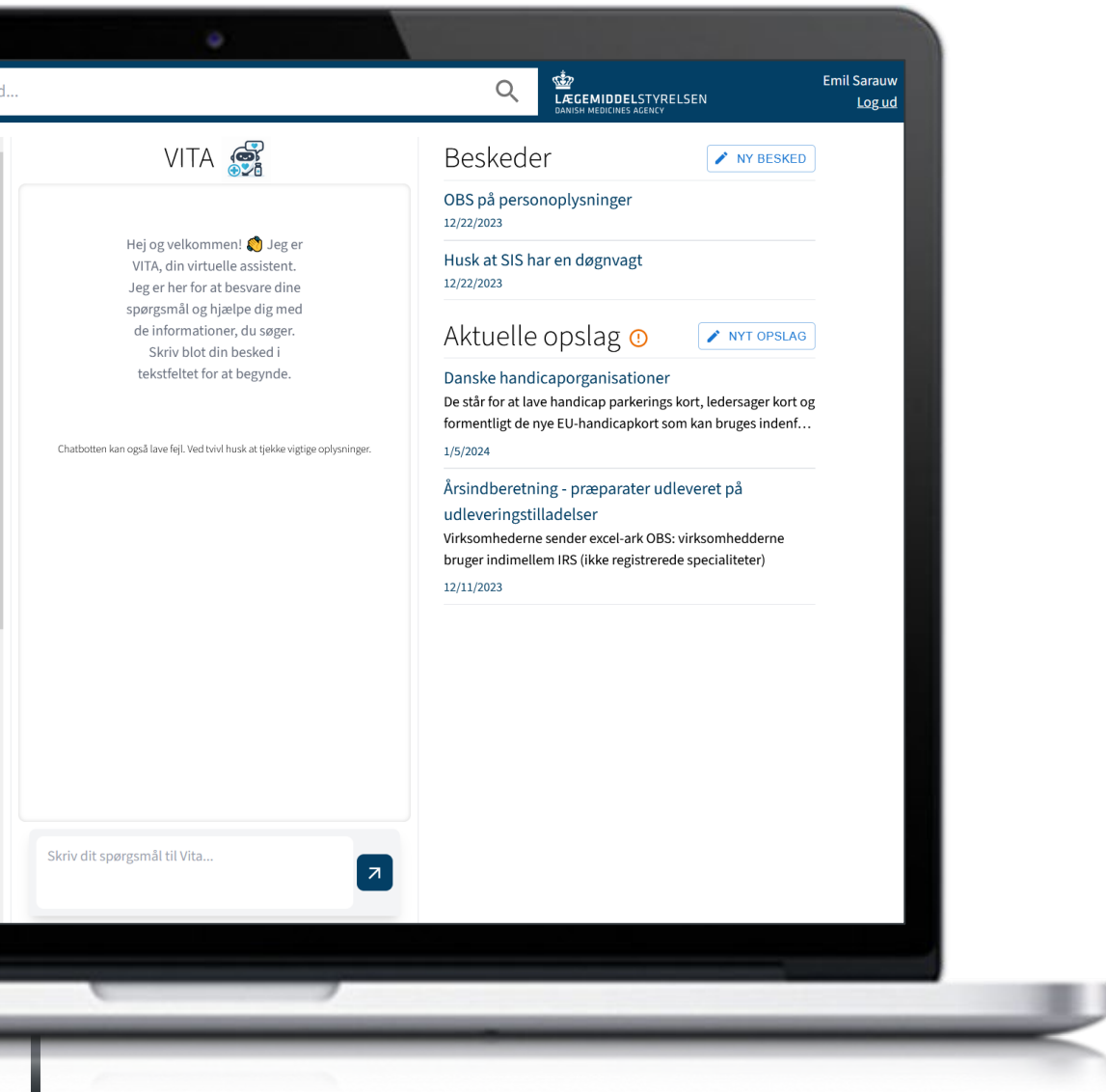

Inspirationscase

Vidensløsning med brug af ChatGPT



LÆGEMIDDELSTYRELSEN
DANISH MEDICINES AGENCY

Videnskataloget

[✎ NYT OPSLAG](#)[KILDE \(0\)](#) [PERIODE](#) [EMNER \(0\)](#) [ORGANISATION](#)

Koncernregnskab - KOR (KRØL)

Se link

1/8/2024

Det tilgængelige tilbud

Landets kommuner kommer til at spille en central rolle i kampen mod mistrivsel blandt børn og unge. I løbet af 20...

1/8/2024

Compassionate use permit - udleveringstilladelser

Compassionate Use er den engelske betegnelse for udleveringstilladelser. Dog fungerer det lidt anderledes i...

1/5/2024

Udleveringstilladelser - Telefonbesked

Husk: 1: Kontaktinformation, inkl ansøgende Læges navn
Sæt parentes om telefonnummeret, hvis afdelingen ikke...

1/5/2024

Videnscenter for Værdig ældrepleje (VVÆ) -
Værdighedsrejseholdet

Rejseholdet består i alt af 8 konsulenter, der har kendskab til arbejde med ældre. Drift af de praksisnære og de...

1/5/2024

Danske handicaporganisationer

De står for at lave handicap parkerings kort, ledersager kort og formentligt de nye EU-handicapkort som kan bruges...

1/5/2024

EU-handicapkortet

EU-handicapkortet er til evaluering og Dansk handicap

VITA 

Hej og velkommen! 🙌 Jeg er VITA, din virtuelle assistent. Jeg er her for at besvare dine spørgsmål og hjælpe dig med de informationer, du søger. Skriv blot din besked i tekstfeltet for at begynde.

Chatbotten kan også lave fejl. Ved tvivl husk at tjekke vigtige oplysninger.

Skriv dit spørgsmål til Vita...



Beskeder

[✎ NY BESKED](#)

OBS på personoplysninger

12/22/2023

Husk at SIS har en døgnvagt

12/22/2023

Aktuelle opslag [✎ NYT OPSLAG](#)

Danske handicaporganisationer

De står for at lave handicap parkerings kort, ledersager kort og formentligt de nye EU-handicapkort som kan bruges indenf...

1/5/2024

Årsindberetning - præparater udleveret på
udleveringstilladelser

Virksomhederne sender excel-ark OBS: virksomhederne bruger indimellem IRS (ikke registrerede specialiteter)

12/11/2023

Videnskataloget

✎ NYT OPSLAG

KILDE (0) PERIODE EMNER (0) ORGANISATION

Koncernregnskab - KOR (KRØL)

Se link

1/8/2024

Det tilgængelige tilbud

Landets kommuner kommer til at spille en central rolle i kampen mod mistrivsel blandt børn og unge. I løbet af 20...

1/8/2024

Compassionate use permit - udleveringstilladelser

Compassionate Use er den engelske betegnelse for udleveringstilladelser. Dog fungerer det lidt anderledes i...

1/5/2024

Udleveringstilladelser - Telefonbesked

Husk: 1: Kontaktinformation, inkl ansøgende Læges navn
Sæt parentes om telefonnummeret, hvis afdelingen ikke...

1/5/2024

Videnscenter for Værdig ældrepleje (VVÆ) -
Værdighedsrejseholdet

Rejseholdet består i alt af 8 konsulenter, der har kendskab til arbejde med ældre. Drift af de praksisnære og de...

1/5/2024

Danske handicaporganisationer

De står for at lave handicap parkerings kort, ledersager kort og formentligt de nye EU-handicapkort som kan bruges...

1/5/2024

EU-handicapkortet

EU-handicapkortet er til evaluering af Dansk handicap

VITA 

Hvad skal der til for at få en gratis
influenzavaccine af staten?

For at få en gratis influenzavaccine af staten skal man tilhøre en af de risikogrupper, som Sundhedsstyrelsen anbefaler vaccination til. Disse grupper omfatter blandt andet[3][4]:

- Personer på 65 år og derover.
- Personer under 65 år med kronisk sygdom, herunder personer med kroniske lungesygdomme, hjerte- og karsygdomme (undtaget isoleret, velreguleret forhøjet blodtryk), diabetes 1 eller 2, medfødt eller erhvervet immundefekt, påvirket respiration på grund af nedsat muskelkraft, kronisk lever- eller nyresygdom, og andre kroniske sygdomme, hvor tilstanden medfører, at influenza eller covid-19 udgør en alvorlig sundhedsrisiko.
- Personer med svær overvægt (BMI>35).
- Personer med andre alvorlige sygdomme eller tilstande, som medfører, at influenza eller covid-19 udgør en alvorlig sundhedsrisiko, fx personer med svær psykisk lidelse, Downs syndrom eller svært misbrug

Skriv dit spørgsmål til Vita...



Beskeder

✎ NY BESKED

OBS på personoplysninger

12/22/2023

Husk at SIS har en døgnvagt

12/22/2023

Aktuelle opslag 

✎ NYT OPSLAG

Danske handicaporganisationer

De står for at lave handicap parkerings kort, ledersager kort og formentligt de nye EU-handicapkort som kan bruges indenf...

1/5/2024

Årsindberetning - præparater udleveret på
udleveringstilladelser

Virksomhederne sender excel-ark OBS: virksomhederne bruger indimellem IRS (ikke registrerede specialiteter)

12/11/2023

Videnskataloget

[NYT OPSLAG](#)[KILDE \(0\)](#) [PERIODE](#) [EMNER \(0\)](#) [ORGANISATION](#)

Koncernregnskab - KOR (KRØL)

Se link

1/8/2024

Det tilgængelige tilbud

Landets kommuner kommer til at spille en central rolle i kampen mod mistrivsel blandt børn og unge. I løbet af 20...

1/8/2024

Compassionate use permit - udleveringstilladelser

Compassionate Use er den engelske betegnelse for udleveringstilladelser. Dog fungerer det lidt anderledes i...

1/5/2024

Udleveringstilladelser - Telefonbesked

Husk: 1: Kontaktinformation, inkl ansøgende Læges navn
Sæt parentes om telefonnummeret, hvis afdelingen ikke...

1/5/2024

Videnscenter for Værdig ældrepleje (VVÆ) -
Værdighedsrejseholdet

Rejseholdet består i alt af 8 konsulenter, der har kendskab til arbejde med ældre. Drift af de praksisnære og de...

1/5/2024

Danske handicaporganisationer

De står for at lave handicap parkerings kort, ledersager kort og formentligt de nye EU-handicapkort som kan bruges...

1/5/2024

EU-handicapkortet

EU-handicapkortet er til evaluering og Dansk handicap

VITA



misbrug.
- Gravide i 2. eller 3. trimester.
- Personer i samme husstand som personer med medfødt eller erhvervet immundefekt eller børn i øget risiko for alvorlig influenza eller covid-19.
- Førtidspensionister samt børn i alderen 2-6 år bliver desuden tilbudt gratis vaccination mod influenza[3].

Tilbuddet om gratis influenzavaccination gælder typisk fra den 1. oktober til 15. januar[3][4], men i nogle tilfælde kan perioden for gratis influenzavaccine være skubbet, som det var tilfældet i en kampagne, hvor perioden blev skubbet til start 1. november[5].

Kilder:

I denne uge udsendes invitationer til vaccination mod influenza og covid-19 - hold øje med Digital Post

+65-årige tilbydes vaccination mod influenza og covid-19

Influenzakampagne

Chatbotten kan også lave fejl. Ved tvivl husk at tjekke vigtige oplysninger.

Skriv dit spørgsmål til Vita...



Beskeder

[NY BESKED](#)

OBS på personoplysninger

12/22/2023

Husk at SIS har en døgnvagt

12/22/2023

Aktuelle opslag

[NYT OPSLAG](#)

Danske handicaporganisationer

De står for at lave handicap parkerings kort, ledersager kort og formentligt de nye EU-handicapkort som kan bruges indenf...

1/5/2024

Årsindberetning - præparater udleveret på
udleveringstilladelser

Virksomhederne sender excel-ark OBS: virksomhederne bruger indimellem IRS (ikke registrerede specialiteter)

12/11/2023

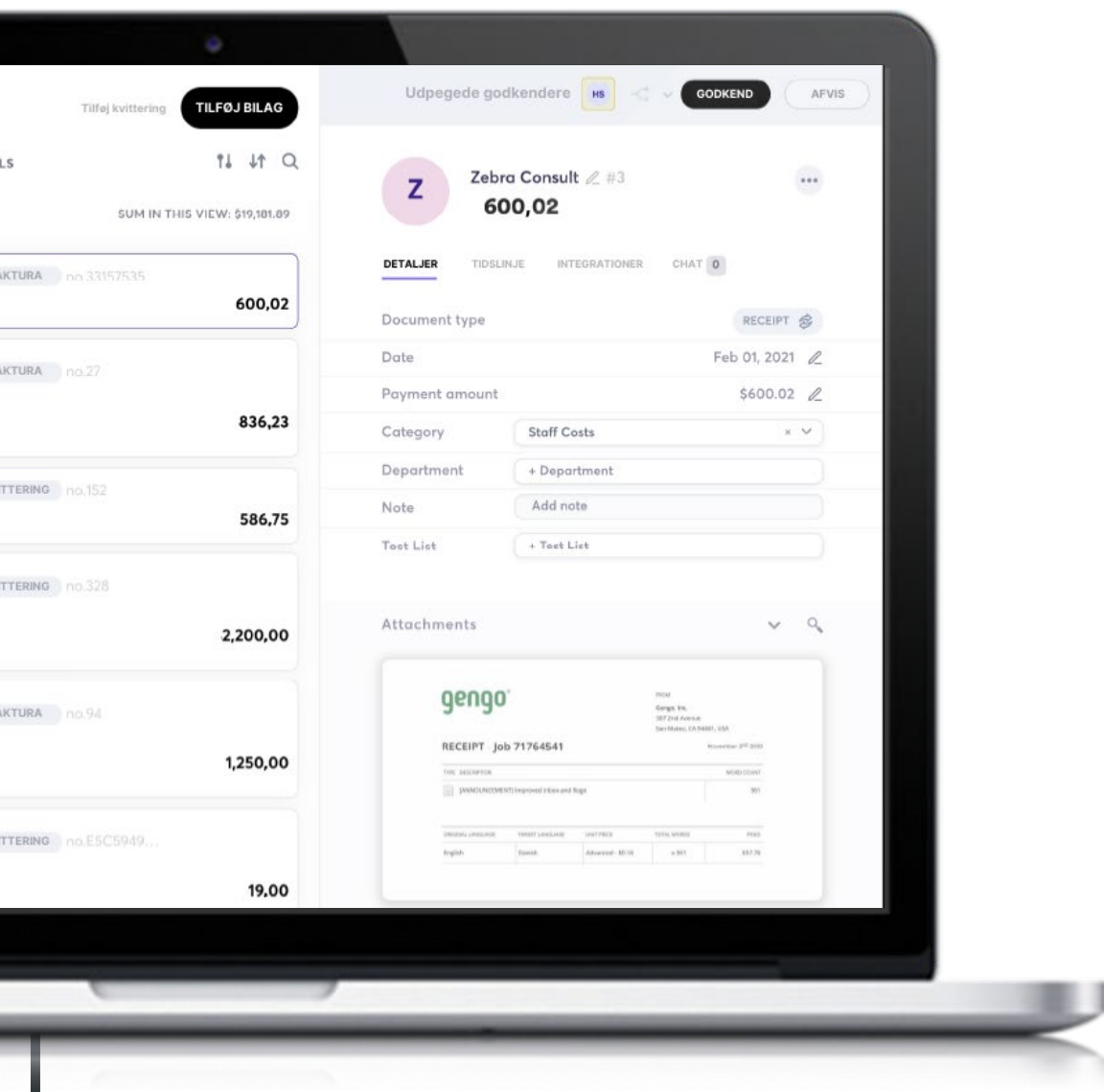

Inspirationscase

Automatisk fakturahåndtering

Corpay[^]

<https://www.corpayone.dk/>

Bilag scannes automatisk og betalinger automatiseres

Corpay[^]

The image displays the Corpay expense management system on both a mobile phone and a laptop. The mobile app shows a summary of expenses for April 2020, totaling 6,700.00. The desktop interface shows an 'Inbox' of pending approvals with a list of transactions and a detailed view of a Zebra Consult invoice.

Vendor	Invoice No.	Date	Amount	Status
Zebra Consult #3	no. 3157535	Feb 01, 2021	600,02	Pending approval
Swag Order LLC #8	no. 27	Feb 28, 2021	836,23	Pending approval
Home Office Suppl... #9	no. 152	Mar 26, 2021	586,75	Pending approval
Smith & Jones Law ... #6	no. 328	Mar 31, 2021	2,200,00	Pending approval
Banana Creative Inc #10	no. 94	Mar 31, 2021	1,250,00	Pending approval
Corpay One, Inc. #20	no. ESC5949...	Apr 06, 2021	19,00	Pending approval

Mobile App Summary:

- Month: April 2020
- Total Expenses: 6.700,00
- Showing all expenses
- Expense 1: Handle Co. #973, Apr 30, \$150.00 (Receipt)
- Expense 2: Hastings Law #972, Apr 30, \$1,300.00 (Invoice)
- Expense 3: Guacamole Inc. #971, Apr 30, \$5,259.00 (Receipt)
- Expense 4: Taco ApS #970, Apr 30

Desktop Interface Details:

- Inbox:** TILFØJ BILAG, SUM IN THIS VIEW: \$19,181.89
- Transaction:** Zebra Consult #3, 600,02
- Document type:** RECEIPT
- Date:** Feb 01, 2021
- Payment amount:** \$600.02
- Category:** Staff Costs
- Department:** + Department
- Note:** + Add note
- Attachments:** gengo RECEIPT Job 71764541

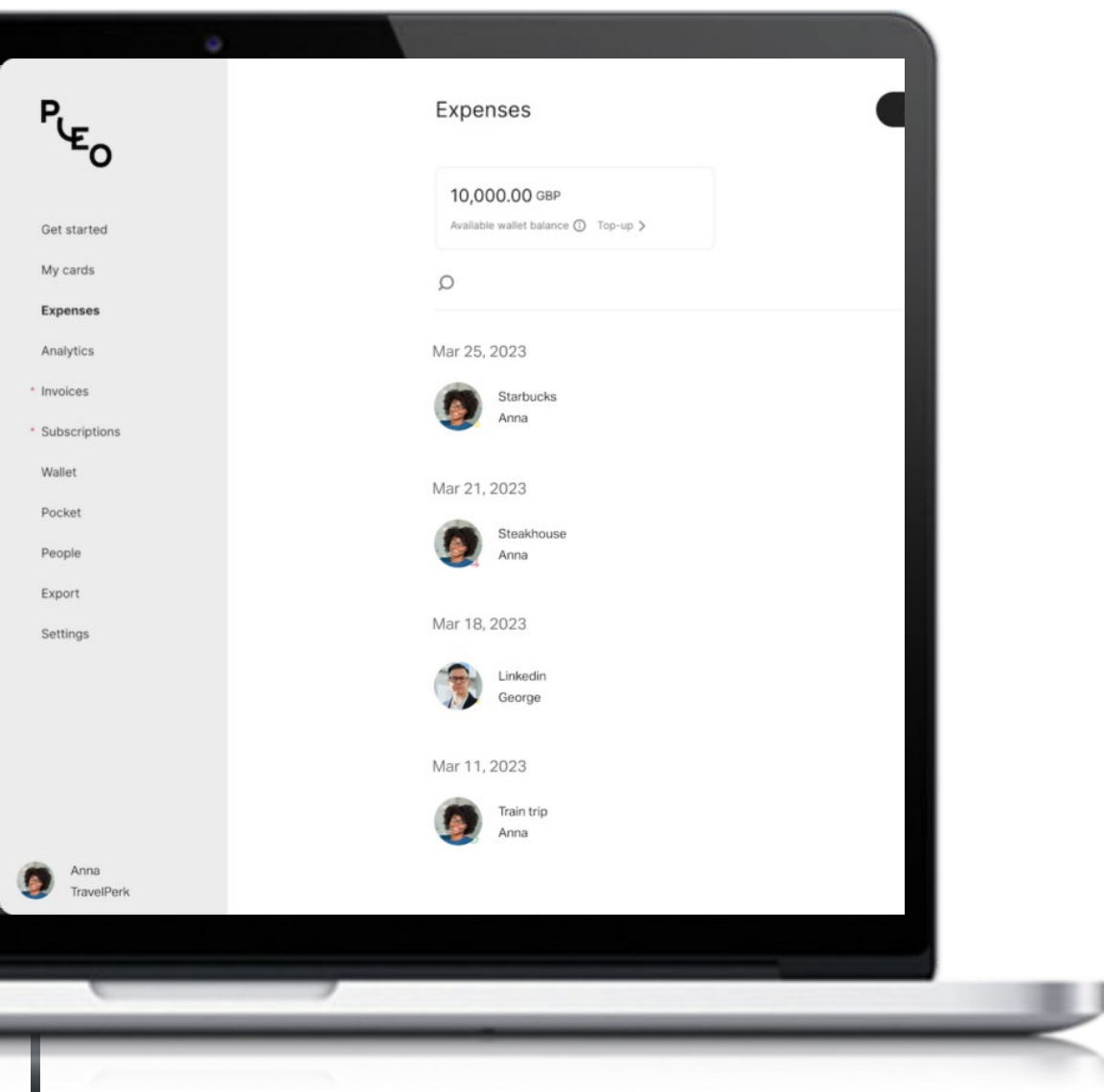

Inspirationscase

Opsamling af bilag og hjælp til kontering



Automatisk fetch af bilag i indbakke og automatisk kategorisering



Ikke eksporteret 6 Kø Eksporteret

I dag

✓	Julie Hansen	Facebook	Marketing	Juni-kampagne	2,260.45 DKK
✓	Esben Markdam	Google Ads	Marketing	Juni-kampagne	2,589.37 DKK
✓	Emma Pedersen	Madklubben	Underholdning	Middag med kunde	950.50 DKK
		La Neta	Mad og Drikke	Middag på kontoret	260.20 DKK
		Nintendo	Kontorudgifter	Spil til kontoret	1,475.58 DKK
		Big Ol' BBQ	Underholdning	Middag med kunde	1826.60 DKK
		eBay	Hardware		460.87 DKK
		Facebook	Marketing		1 SEK
		Hilton	Hotels		
		Hilton	Hotels		

7,971.45 DKK
Tilgængeligt beløb

Søg

I dag

- Espresso House 86.00 DKK
09:41
Kaffe med Aaron B
Acme Co.
- Ryanair 983.00 DKK
08:12

Yesterday

- Amazon 219.00 DKK
17:58
- DCP 100.50 DKK

Ida Larsen

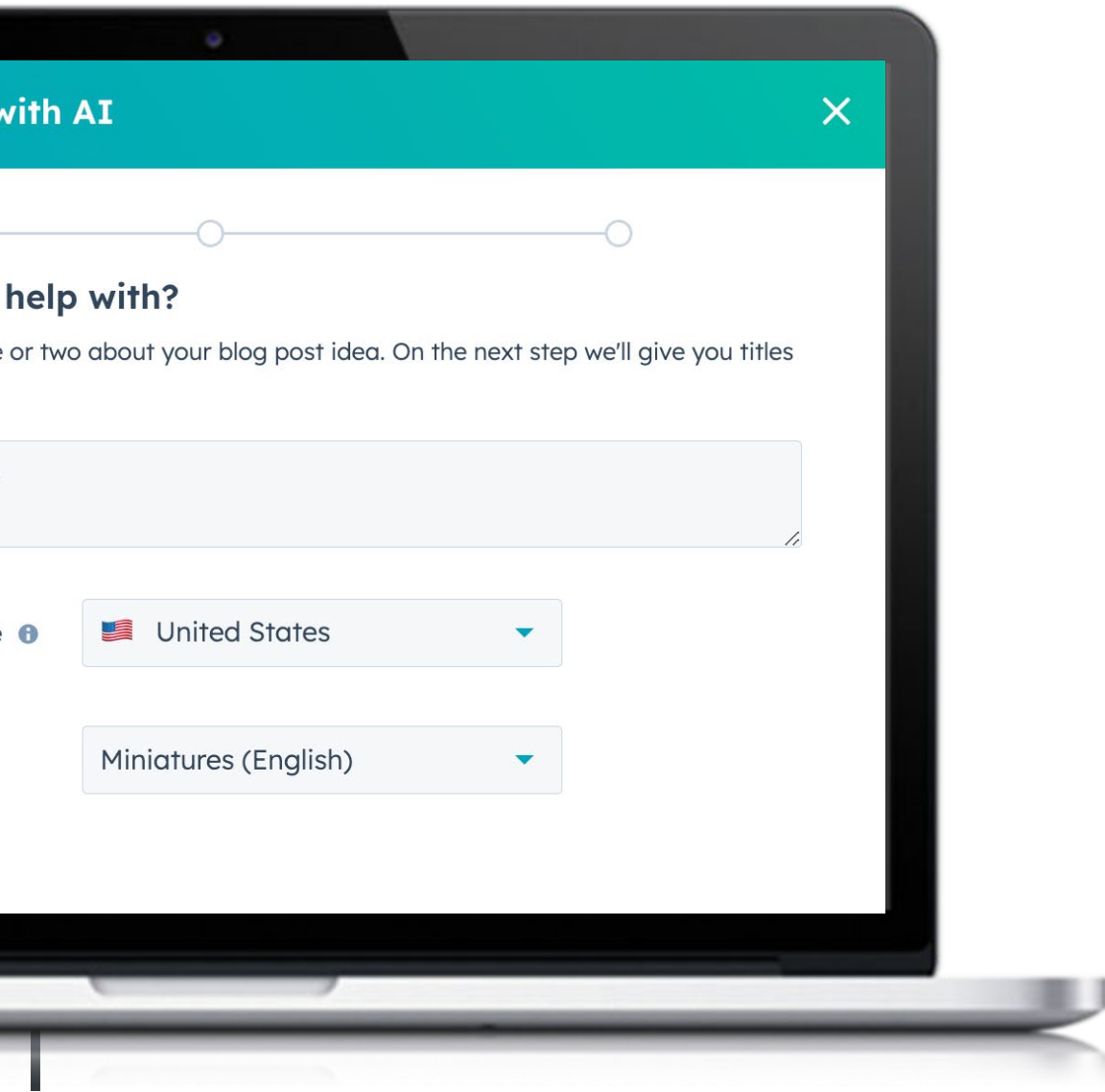

Inspirationscase

CRM – og generering af indhold...

Salg & Marketing

HubSpot (hurtigst voksende CRM-plattform på markedet)

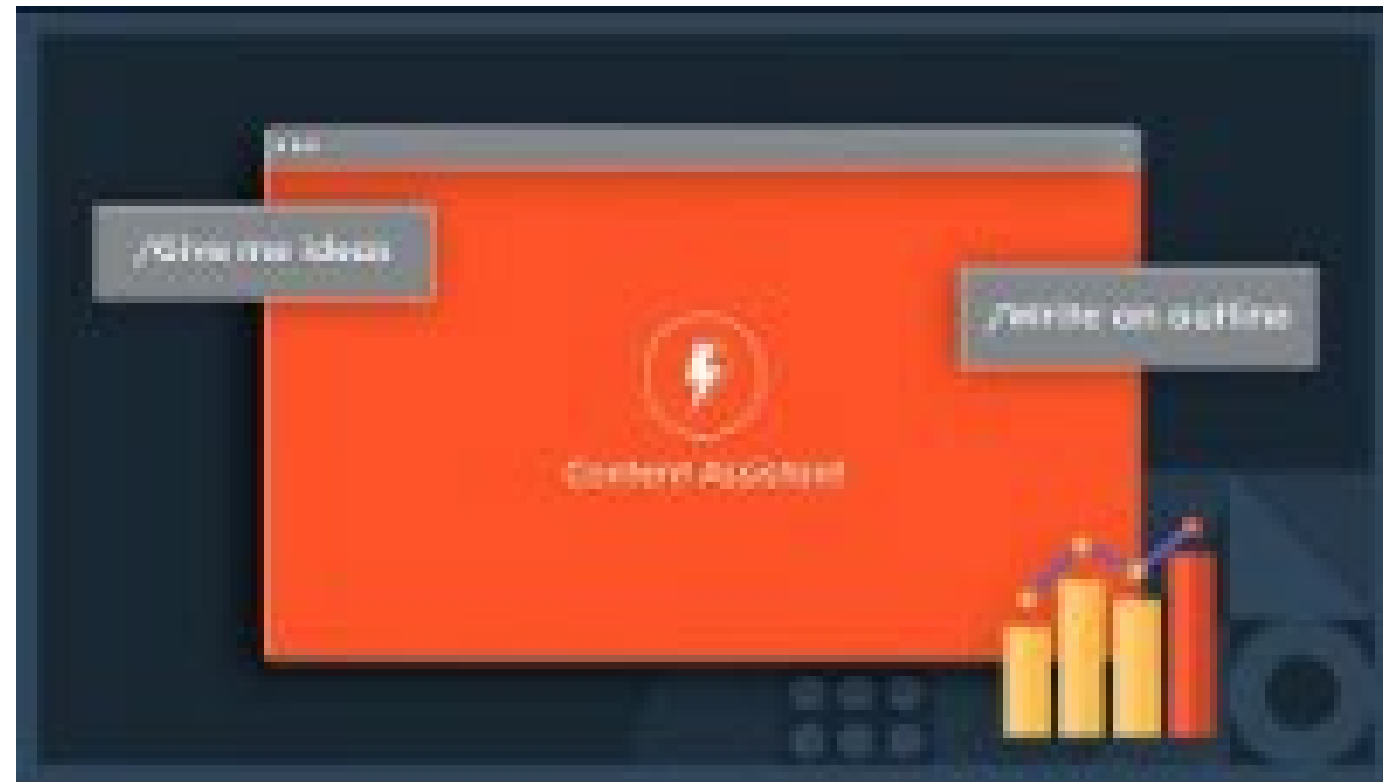



Inspirationscase

Kreativt grafisk indhold til marketing
Promptbase og Midjourney





Midjourney

Realistic Food Photographs

168 words Tested Tips HQ Images V5

7 @byte

No reviews yet 61 5

Capture the mouthwatering essence of your food with high-quality, 8k realistic images. Elevate your restaurant, menu, or food product with visually stunning images that engage customers.

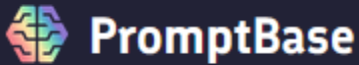

Use Cases: Restaurant Menus, Food Advertising Campaigns, Food Magazines and Cookbooks, Social Media and Websites, Culinary Blogs and Online Publications, Food Product Packaging

Customizable: Product, cooking level, surface, appearance, center color, herbs and seasoning

EASY COPY AND PASTE

\$2.99

Get Prompt

After purchasing, you will gain access to the prompt file, which you can use with Midjourney. You must already have access to Midjourney to use this prompt.

By purchasing this prompt, you agree to our [terms of service](#).

Updated: 1 hour ago



PromptBase



Prehistoric Cave Art

22 words Tested Tips HQ Images VS

370 @scottmeade

No reviews yet 47 4

The prompt to generate prehistoric cave art can be used to create images of animals, people, and other objects that were depicted in prehistoric cave art. The prompt can be used to create images in a variety of styles, including realistic, stylized, and abstract. The prompt can also be used to create images in a variety of colors. The prompt can be used to create images that are large or small, simple or complex. The prompt can be used to create images that are realistic or fantastical.

\$3.99

Get Prompt

After purchasing, you will gain access to the prompt file, which you can use with Midjourney. You must already have access to Midjourney to use this prompt.

By purchasing this prompt, you agree to our [terms of service](#).

2 hours ago



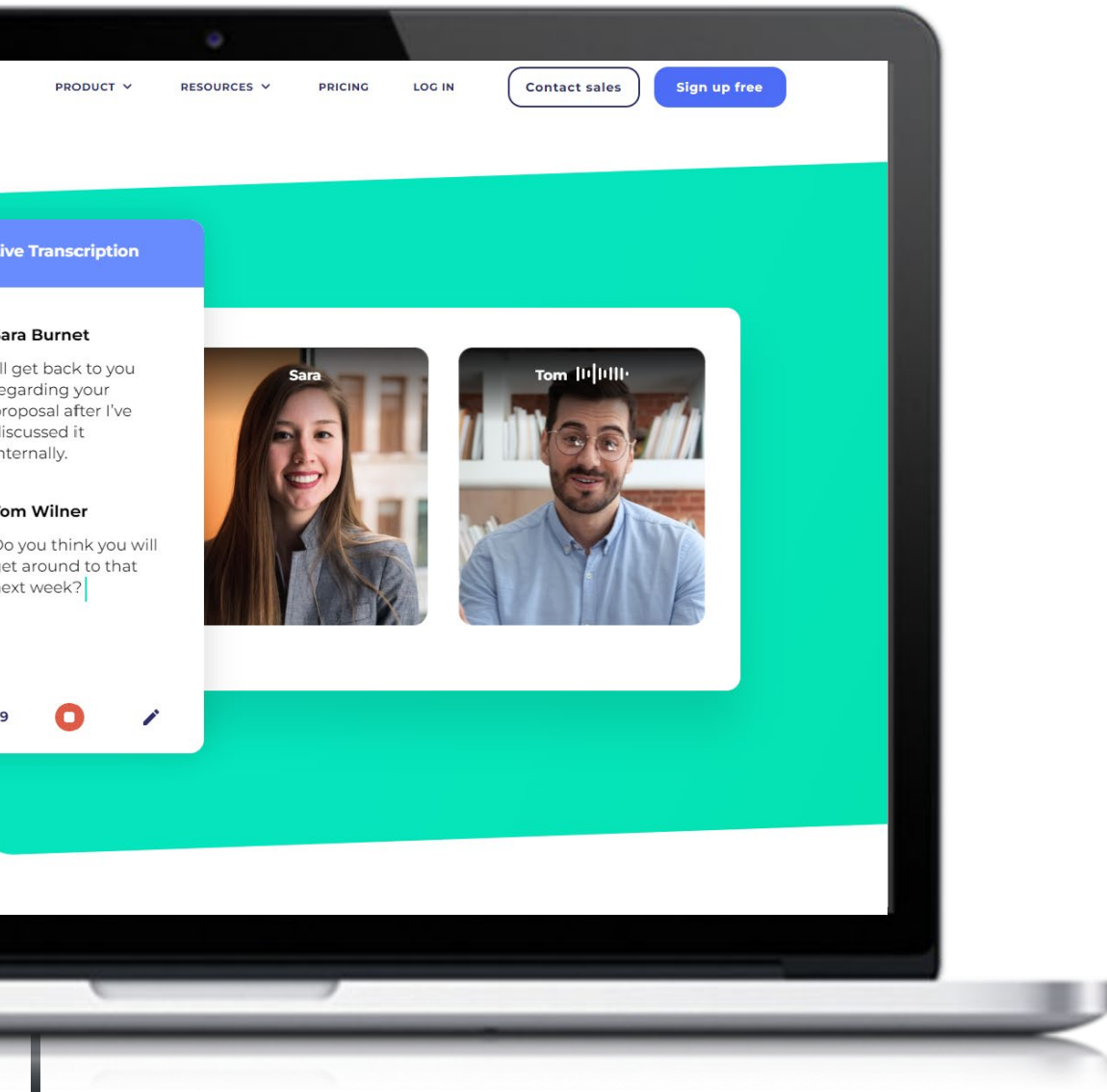

Inspirationscase

Tag telefon- eller mødenoter

Mødenoter eller telefonnoter...



PRODUCT ▾

RESOURCES ▾

PRICING

LOG IN

Contact sales

Sign up free

Smart meeting notes

Colibri.ai records your calls, transcribes them as you speak, and generates concise searchable meeting notes that can be easily shared with teammates.

Sign up free

A screenshot of the Colibri.ai 'Live Transcription' interface. The interface is displayed on a white background with a blue header bar that says 'Live Transcription'. Below the header, there are two transcript entries. The first entry is from Sara Burnet, with a small circular profile picture to the left of her name. The text of her entry reads: 'I'll get back to you regarding your proposal after I've discussed it internally.' The second entry is from Tom Wilner, also with a small circular profile picture to the left of his name. The text of his entry reads: 'Do you think you will get around to that next week?'. To the right of the transcript, there are two video feeds. The first video feed shows Sara, with her name 'Sara' overlaid at the top. The second video feed shows Tom, with his name 'Tom' and a volume icon overlaid at the top. At the bottom of the transcript area, there is a timer showing '27:09', a red stop button, and a pencil icon for editing.



Inspirationscase

Grøn omstilling af flåden af køretøjer gennem Fleet Optimiser





Hvorfor FleetOptimizer?

- **Udfordring:** Der er behov for omkostningsbesparelser og CO2 besparelser *uden at gå på kompromis med serviceniveauet.*

- **Potentialet** for besparelser ligger i høj grad i *optimeret administration af del-flåder.*

- **Dette opnås via** Virkelighedstro simuleringer og detaljerede aktivitetsoverblik baseret på GPT-data fra kørte ruter

Lokationer

Adresse

- L.C. Abildgården, Abildgade 9, 8200 Aarhus N
- L.C. Sjørnshøj, Garthorparken 58, 8380 Trinø
- L.C. Ebrabrand, Vordbakvej 56, 8220 Ebrabrand
- L.C. Bagerkøvhus, Skovlundgårdsvej 55, 8260 Viby J
- L.C. Carl Blochs Gade, Carl Blochs Gade 30, 8000 Aarhus C
- L.C. Dalges, Dalges Avenue 56, 8000 Aarhus C
- L.C. Eskelgården, Byggetvej 119, 8330 Beder
- L.C. Frederiksbjerg, Ankersgade 23, 8000 Aarhus C
- L.C. Fugtebakken, Fugtebakkevej 4A, 8210 Aarhus V
- L.C. Gellerup, Gudrunvej 78A, 8220 Ebrabrand
- L.C. Hasle, Rymarken 48, 8210 Aarhus V
- L.C. Håvkar, Mossaleen 31, 8381 Trind
- L.C. Hjortshøj, Hjortshøj Stationsvej 40, 8530 Hjortshøj
- L.C. Høme, Nygårdsvej 34, 8270 Højbjerg
- L.C. Hørgården, Hørgårdsvej 17, 8240 Risskov
- L.C. Klidvang, Langballevej 3, 8320 Mårslet
- L.C. Koltgården, Kunnepvej 196, 8361 Hasselager
- L.C. Marselis, Marselis Boulevard 94, 8000 Aarhus C
- L.C. Møllesten, Grønnegade 8, 8000 Aarhus C
- L.C. Nørshøj, Nørshøjvej 41, 8462 Hartov
- L.C. Rosenbakken, Grønnavej 701, 8541 Skødstrup
- L.C. Rosenvang, Vælskervej 2, 8260 Viby J
- L.C. Sabro, Sabro Kirkevej 175, 8471 Sabro
- L.C. Skelager, Skelagervej 39, 8200 Aarhus N
- L.C. Skelager, Skelagervej 39, 8200 Aarhus N

Køretøjer tilknyttet til den valgte lokation

Biltype	Arlige omkostninger (DKK)	Afdeling	Drivmiddel forbrug	Medtag i simulation
HYUNDAI KONA EV 39 kWh DCT	39.563	Ingen afdeling	143 Wh/km	<input checked="" type="checkbox"/>
HYUNDAI KONA EV 39 kWh DCT	39.563	Ingen afdeling	143 Wh/km	<input checked="" type="checkbox"/>
HYUNDAI KONA EV 39 kWh DCT	39.563	Ingen afdeling	143 Wh/km	<input checked="" type="checkbox"/>
HYUNDAI KONA EV 39 kWh DCT	39.563	Ingen afdeling	143 Wh/km	<input checked="" type="checkbox"/>
HYUNDAI KONA EV 39 kWh DCT	39.563	Ingen afdeling	143 Wh/km	<input checked="" type="checkbox"/>
HYUNDAI KONA EV 39 kWh DCT	39.563	Ingen afdeling	143 Wh/km	<input checked="" type="checkbox"/>
HYUNDAI KONA EV 39 kWh DCT	39.563	Ingen afdeling	143 Wh/km	<input checked="" type="checkbox"/>
HYUNDAI KONA EV 39 kWh DCT	39.563	Ingen afdeling	143 Wh/km	<input checked="" type="checkbox"/>
HYUNDAI KONA EV 39 kWh DCT	39.563	Ingen afdeling	143 Wh/km	<input checked="" type="checkbox"/>
RENAULT ZOE R110 41 kWh	35.168	Ingen afdeling	165 Wh/km	<input checked="" type="checkbox"/>
RENAULT ZOE R110 41 kWh	35.168	Ingen afdeling	165 Wh/km	<input checked="" type="checkbox"/>
RENAULT ZOE R110 52 kWh	33.296	Ingen afdeling	176 Wh/km	<input checked="" type="checkbox"/>
RENAULT ZOE R110 52 kWh	31.964	Ingen afdeling	176 Wh/km	<input checked="" type="checkbox"/>
RENAULT ZOE R110 52 kWh	31.964	Ingen afdeling	176 Wh/km	<input checked="" type="checkbox"/>
RENAULT ZOE R110 52 kWh	31.964	Ingen afdeling	176 Wh/km	<input checked="" type="checkbox"/>
RENAULT ZOE R110 52 kWh	31.964	Ingen afdeling	176 Wh/km	<input checked="" type="checkbox"/>
RENAULT ZOE R135 52 kWh	33.812	Ingen afdeling	180 Wh/km	<input checked="" type="checkbox"/>
RENAULT ZOE R135 52 kWh	33.812	Ingen afdeling	180 Wh/km	<input checked="" type="checkbox"/>
RENAULT ZOE R135 52 kWh	34.772	Ingen afdeling	181 Wh/km	<input checked="" type="checkbox"/>
RENAULT ZOE R135 52 kWh	34.772	Ingen afdeling	180 Wh/km	<input checked="" type="checkbox"/>
RENAULT ZOE R135 52 kWh	34.772	Ingen afdeling	176 Wh/km	<input checked="" type="checkbox"/>
RENAULT ZOE R135 52 kWh	33.296	Ingen afdeling	180 Wh/km	<input checked="" type="checkbox"/>

Simuleringsindstillinger

Vælg simuleringstidspunkt: 23-04-2023 til 23-05-2023

Biltype	Arlige omkostninger (DKK)	Drivmiddel forbrug	Nuværende antal	Antal i simulation
TOYOTA YARIS HYBRID 1.5 4-CVT	33.396	29.8 km/l	1	0
TOYOTA YARIS HYBRID 1.5 4-CVT	33.804	29.8 km/l	3	0
RENAULT ZOE R135 52 kWh	33.812	180 Wh/km	1	1
RENAULT ZOE R135 52 kWh	34.772	180 Wh/km	1	1
RENAULT ZOE R135 52 kWh	34.772	177 Wh/km	1	1
RENAULT ZOE R110 52 kWh	31.964	176 Wh/km	2	4
HYUNDAI KONA EV 39 kWh DCT	39.563	143 Wh/km	3	3
Kollektiver	1.000	mul. km/l	0	1
Totalt			12	11

Overblik over simuleringresultater

Resultatet uden køretøjer: 5

Besparelse pr. år: 77,961 DKK

Reduktion i udledte pr. år: 1.808 Ton CO2e

CO2 GRAF

Turfordeling for nuværende flåde

Turfordeling for simulert flåde

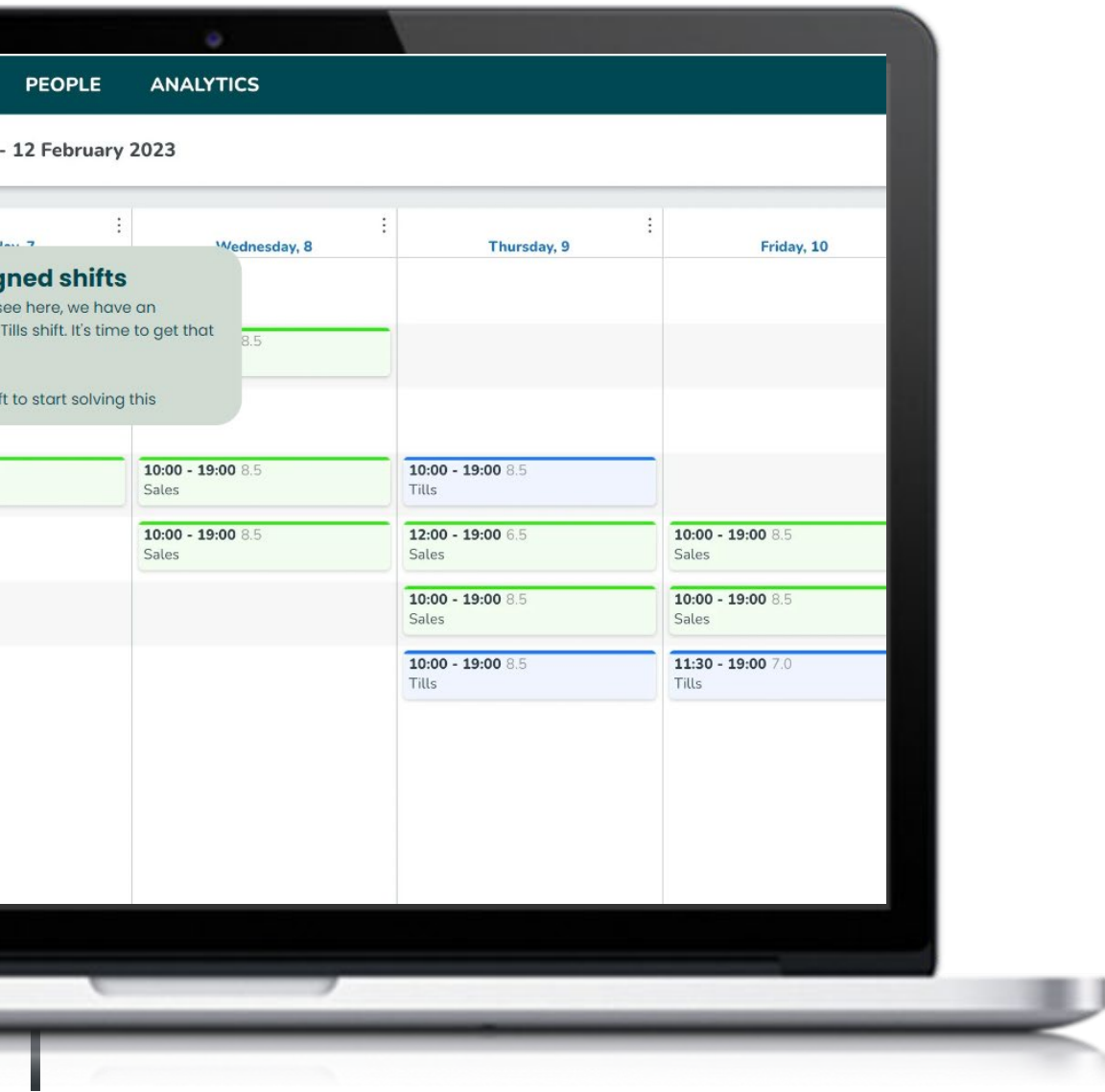

Inspirationscase

Planlægning af vagter og køreplaner



Et presserende problem

www.droidsagency.com

15. september 2020

Næste år vil der for første gang være flere ældre end børn og unge

Der har altid været flere børn og unge end ældre i Danmark, men til næste år tipper det, og i de kommende år vil forskellen vokse markant. De mange ældre vil ifølge forskere også tage meget af den politiske opmærksomhed, da der er stemmer i det, og de unge ser endnu ikke ud til at kunne udfordre den ældre generation. En generation, der er kendetegnet ved at have store ressourcer, de bringer i spil til gavn for samfundet, men også ved at være så mange, at det kommer til at sætte velfærd under pres.

Udvikling i antal 0-17-årige og 65+årige fra 2000 til 2040

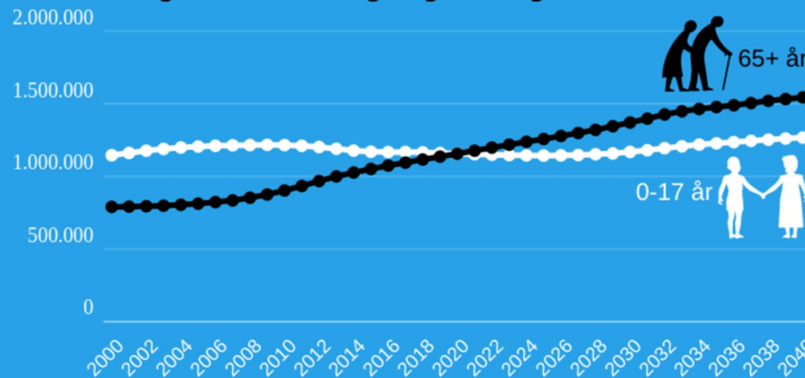

KOMMUNALVALG

Ekspert i opråb om ældreplejen: - Vi har ikke set så store demografiske ændringer siden pesten

7. nov. 2021, 18:40



SAMFUNN

S-ordfører: Hårdt presset ældrepleje plager de ansatte

5. dec. 2016, 04:50



NORDJYLLAND

Agnethe er træt af skiftende hjemmehjælpere: Kunstig intelligens skal løse problemet

Ældre ønsker at få besøg af de samme fra hjemmeplejen. I Aalborg Kommune skal en ny teknologi hjælpe det på vej.



Agnetha Jacobsen håber, at hun fremadrettet får besøg af de samme hjemmehjælpere. (Foto: © Søren Flytkjær)

LÆS OP ORDBOG TEKST

Af Asta Pili Heltborg Nielsen Søren Flytkjær

29. DEC 2021 | MERE END 30 DAGE GAMMEL

Noget uger kommer der i alt tre forskellige hjemmehjælpere forbi. Hvis der er meget

INDLAND

Massiv mangel på medarbejdere får flere kommuner til at skære ned på bade og rengøring i ældreplejen

En række kommuner er så pressede, at de må skære ned på serviceniveauet i ældreplejen.



Antal mulige kombinationer – dagligt!

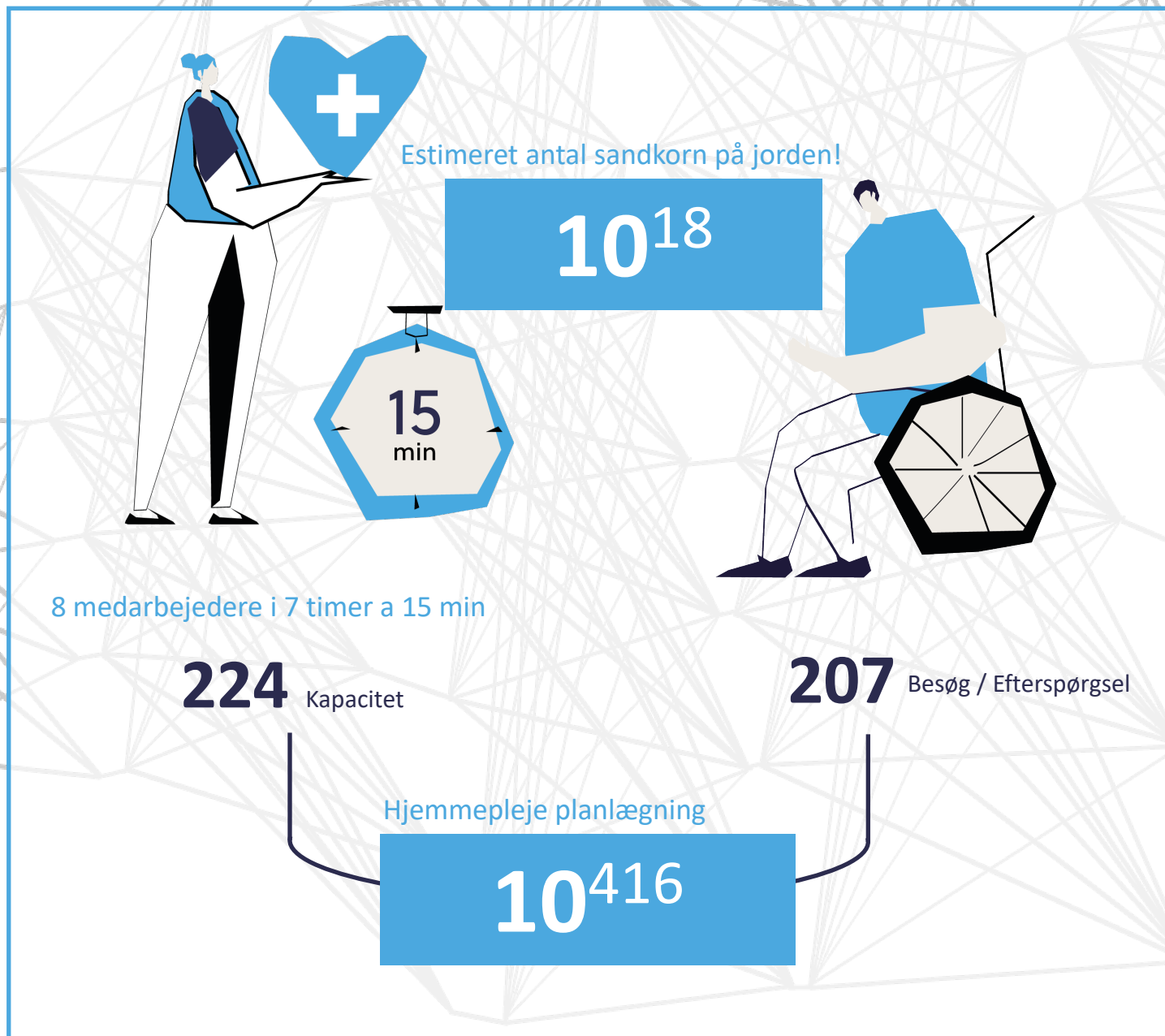
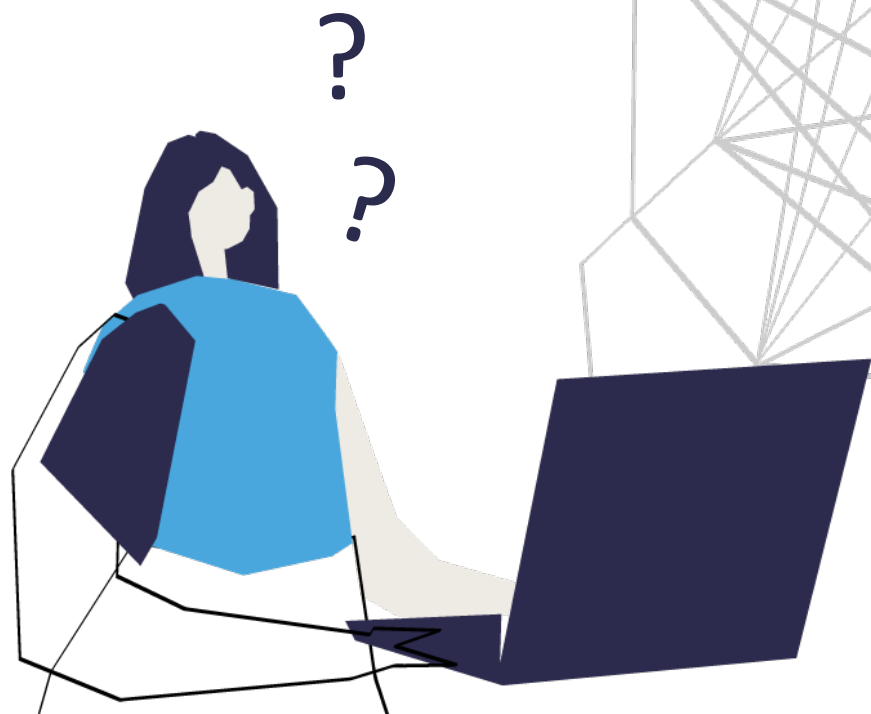

	Monday, 6	Tuesday, 7	Wednesday, 8	Thursday, 9	Friday, 10
<div style="display: flex; align-items: center;"> 6 <div style="margin-left: 10px;"> </div> </div> <p>Unassigned shifts</p>	<div style="border: 1px solid red; padding: 5px; margin-bottom: 5px;"> <p>10:00 - 17:00 7.0 Tills</p> </div>				
<div style="display: flex; align-items: center;"> <div style="background-color: #f08080; border-radius: 50%; width: 20px; height: 20px; display: flex; align-items: center; justify-content: center; margin-right: 5px;">AB</div> <div> <p>Andrea Barton</p> <p>104.5/110.4 (-5.9) (...)</p> </div> </div>	<div style="border: 1px solid green; padding: 5px; margin-bottom: 5px;"> <p>10:00 - 17:30 7.0 Sales</p> </div>	<div style="border: 1px solid green; padding: 5px; margin-bottom: 5px;"> <p>10:00 - 19:00 8.5 Sales</p> </div>	<div style="border: 1px solid green; padding: 5px; margin-bottom: 5px;"> <p>10:00 - 19:00 8.5 Sales</p> </div>		
<div style="display: flex; align-items: center;"> <div style="background-color: #f08080; border-radius: 50%; width: 20px; height: 20px; display: flex; align-items: center; justify-content: center; margin-right: 5px;">RM</div> <div> <p>Robert Mews</p> <p>60/184 (-124) (32.6...)</p> </div> </div>	<div style="border: 1px solid green; padding: 5px; margin-bottom: 5px;"> <p>12:00 - 19:00 6.5 Sales</p> </div>				
<div style="display: flex; align-items: center;"> <div style="background-color: #f08080; border-radius: 50%; width: 20px; height: 20px; display: flex; align-items: center; justify-content: center; margin-right: 5px;">RM</div> <div> <p>Ray McDonald</p> <p>146/184 (-38) (79.3...)</p> </div> </div>		<div style="border: 1px solid green; padding: 5px; margin-bottom: 5px;"> <p>10:00 - 19:00 8.5 Sales</p> </div>	<div style="border: 1px solid green; padding: 5px; margin-bottom: 5px;"> <p>10:00 - 19:00 8.5 Sales</p> </div>	<div style="border: 1px solid blue; padding: 5px; margin-bottom: 5px;"> <p>10:00 - 19:00 8.5 Tills</p> </div>	
<div style="display: flex; align-items: center;"> <div style="background-color: #f08080; border-radius: 50%; width: 20px; height: 20px; display: flex; align-items: center; justify-content: center; margin-right: 5px;">VD</div> <div> <p>Valentine Duval</p> <p>117.5/184 (-66.5) (6...)</p> </div> </div>			<div style="border: 1px solid green; padding: 5px; margin-bottom: 5px;"> <p>10:00 - 19:00 8.5 Sales</p> </div>	<div style="border: 1px solid green; padding: 5px; margin-bottom: 5px;"> <p>12:00 - 19:00 6.5 Sales</p> </div>	<div style="border: 1px solid green; padding: 5px; margin-bottom: 5px;"> <p>10:00 - 19:00 8.5 Sales</p> </div>
<div style="display: flex; align-items: center;"> <div style="background-color: #f08080; border-radius: 50%; width: 20px; height: 20px; display: flex; align-items: center; justify-content: center; margin-right: 5px;">CS</div> <div> <p>Christine Schmidt</p> <p>104.5/110.4 (-5.9) (...)</p> </div> </div>				<div style="border: 1px solid green; padding: 5px; margin-bottom: 5px;"> <p>10:00 - 19:00 8.5 Sales</p> </div>	<div style="border: 1px solid green; padding: 5px; margin-bottom: 5px;"> <p>10:00 - 19:00 8.5 Sales</p> </div>
<div style="display: flex; align-items: center;"> <div style="background-color: #f08080; border-radius: 50%; width: 20px; height: 20px; display: flex; align-items: center; justify-content: center; margin-right: 5px;">SA</div> <div> <p>Sandra Allistair</p> <p>70.5/110.4 (-39.9) (...)</p> </div> </div>				<div style="border: 1px solid blue; padding: 5px; margin-bottom: 5px;"> <p>10:00 - 19:00 8.5 Tills</p> </div>	<div style="border: 1px solid blue; padding: 5px; margin-bottom: 5px;"> <p>11:30 - 19:00 7.0 Tills</p> </div>

Unassigned shifts

As you can see here, we have an unassigned Tills shift. It's time to get that fixed.

Click the shift to start solving this



droids. agency®

Spørgsmål fra salen



Spørgsmål til refleksion

1. Hvor tror du, at AI får størst impact i din virksomhed i 2024?
2. Hvordan kan din virksomhed forbedre jeres processer, som fx salg, marketing, kundeservice mv. ved at tage AI i brug?
3. Hvor ser du som de største muligheder for at øge produktiviteten gennem intelligent teknologi i din virksomhed?



Kontakt

Managing Partner

Tim Daniel Hansen, MSc.IT

Njalsgade 76, 3. sal,
2300 København S

.....
tim@droidsagency.com

+4542366614

www.droidsagency.com

Home of intelligent automation

droids.
agency